

News

2026年4月20日

参加者満足度調査、ご協力ありがとうございました！

More Read

2026年4月16日

参加者アンケートへのご協力のお願い

More Read

2026年4月16日

大会写真、公開します！

More Read

大会写真は、4月17日（金）18時、以下からご購入いただけます！

https://allsports.jp/event/01632145.html





大会概要 | NEWS
エントリーご案内
4月11日競技種目 | 4月12日競技種目
コース・大会会場・アクセス | 副賞・参加賞・記念品ほか
ボランティア | ギャラリー
大会結果 | 大会規約

大会特徴

★ **豊洲の街がひとつになる、春のスポーツフェスティバル！**

走る人も、応援する人も、地域の人も、みんなで豊洲の海辺を楽しむ、春の祭典イベントです。

★ **「ドッグラン」「UAコミュニティラン」新登場！走り方も楽しみ方も自由に広がる、多彩なプログラム**

走り方も楽しみ方も自由に、ハーフマラソンから親子ラン、ドッグラン、UAコミュニティランまで、誰もが自分らしく参加できます。

★ **海と風を感じながら、“走る＋楽しむ”一日を**

豊洲の海辺を舞台に、音楽・フード・体験がそろうフェス空間を開催。走る人も観る人も楽しめる一日です。

★ **みんなで創る、豊洲発のコミュニティ**

企業チームや地域団体、ボランティアが力を合わせて運営。走ることでつながる温かい輪が広がります。

★ **豊洲の海と街を守る、やさしい大会づくり**

環境に配慮した運営を継続し、リユース素材や分別回収を実施。豊洲の自然とともに走る大会を目指します。

大会要項

大会名	アンダーアーマー豊洲ベイサイドラン2026
日程	2026年4月11日（土） 2026年4月12日（日）
会場	東京都江東区豊洲 豊洲公園・春海橋公園・豊洲ぐるり公園往復コース（利用申請中） ＊大会本部　東京都江東区豊洲二丁目3番6号 ✱東京メトロ有楽町線　豊洲駅 ✱ゆりかもめ　豊洲駅
種目＆定員	【豊洲ハーフマラソン1・2】各400名 【豊洲10km】400名 【豊洲5km】300名 【豊洲駅伝】100チーム 【未就学児＋保護者ラン】150チーム 【小学1・2年生】200名 【小学3・4年生ラン】100名 【小学5・6年生ラン】100名 【豊洲2時間リレーマラソン】100チーム（最大400名） ※新種目 【UAコミュニティラン5km】100名 【豊洲ドッグラン2km】100チーム
エントリー	スポーツエントリー　受付中
主催	一般財団法人日本スポーツ推進機構（NSPO）
共催	豊洲パークマネジメントJV
後援	スポーツ庁・江東区・豊洲地区町会自治会連合会・豊洲商友会協同組合・有明マンション連合自治会 東京商工会議所 江東支部・豊洲6丁目 SKYZ自治会・ベイズタワー＆ガーデン自治会・江東区観光協会
特別協賛	アンダーアーマー
協賛	環境省・ダノンジャパン株式会社・Umios株式会社・アセンド株式会社・太陽工業株式会社 清水建設株式会社・タケヤ化学工業株式会社・大塚製薬株式会社・花王株式会社 ホテルJALシティ東京 豊洲・アーバンドック ららぽーと豊洲・株式会社管崎電気商会 一般社団法人豊洲市場協会・八洲株式会社・組織運動倉庫株式会社・DMエド製機株式会社 株式会社フォトクリエイト・株式会社ベアーズ・サイショウ・エクスプレス株式会社 株式会社サーラビバレッジ・トヨタL&F東京株式会社・livedoor URBAN SPORTS PARK 株式会社ヴィクトリア・東京豊海 万葉倶楽部
協力	昭和医科大学江東豊洲病院・WILD MAGIC・ラピュタ東京ベイ・株式会社DAH

競技スケジュール

4月11日（土）

8:30	開会式
9:00	豊洲ハーフマラソン1
12:00	豊洲5km・UAコミュニティラン
13:00	豊洲10km
14:30	豊洲駅伝

4月12日（日）

8:00	豊洲ドッグラン
8:30	豊洲ハーフマラソン2
12:00	未就学児+保護者ラン
12:30	小学1-2年生ラン
13:00	小学3-4年生ラン
13:30	小学5-6年生ラン
14:00	豊洲2時間リレーマラソン

特別協賛

UNDER ARMOUR

協賛

環境省 / atos / umios / アセンド株式会社 / 清水建設
Makuake 太陽工業株式会社 / TAKEYA / Bioré UV / HOTEL JAL CITY 東京 豊洲 / LaLaport TOYOSU
株式会社管崎電気商会 / SAISHO EX Cargo Service Transportation / livedoor URBAN SPORTS PARK / HACHIDAI 八大株式会社 / YUKI TOC
ALL SPORTS community / 東京豊洲 万葉倶楽部 福寿・湯元温泉 / TOYOTA L&F トヨタL&F東京株式会社 / SUPER SPORTS XEBIO / surf beverage
POCARI SWEAT / ベアーズ / Palatinose パラチノース

登録＆お問い合わせフォーム

ご登録、お問い合わせいただくと、大会最新情報をメールでご案内します！

お名前

メールアドレス

お問い合わせ

お問い合わせ内容やメッセージを入力してください

送信する

＊個人情報取り扱い規定

アンダーアーマー豊洲ベイサイドラン　大会事務局
contact@underarmourtoyossubaysiderun.com　03-6757-6600

※メールでのお問い合わせが確実ですので、ご協力お願いいたします！

一般財団法人日本スポーツ推進機構（NSPO）
https://www.nspo.or.jp/assessment.html



大会概要 | NEWS | エントリーご案内 | 4月11日開放種目 | 4月12日開放種目 | コース・大会会場・アクセス | 副賞・参加賞・記念商品ほか | ボランティア | ギャラリー | 大会結果 | 大会規約

大会記念Tシャツ



- カラー　白・ネイビー・ブラック
- 定価　4,950円（税込み）
- サイズ　XS/SM/MD/LG/XL
- 申込み　スポーツエントリーで3月9日まで
- 商品特徴

素材は、アンダーアーマーのTech(テック)で、吸汗速乾性と伸縮性を兼ね備え、柔らかな肌触りを提供する定番ファブリック。汗を素早く吸収、外部へ発散し、アスリートの身体を常にドライに保ち、高いを軽減します。

※注意事項

1. 競技参加者限定の販売です
2. お一人1点で何枚でも購入可能です
3. ご用ができますので、売り切れの際はご容赦ください

副賞

豊洲ハーフマラソン 1・2

◆ 男性 優勝



UA ベロシティ ディスタンス
Under Armour



JAL シティホテル東京豊洲 ペア宿泊券
ペア2名様分

◆ 女性 優勝



UA ベロシティ ディスタンス
Under Armour



La Vista Tokyo Bay
宿泊券
ペア2名様分

▶ 男女 上位3位まで



TAKEYA FLASK 1.1TL
アイスマット入り

東京豊洲万葉倶楽部
宿泊ご招待券
平日夕食付き



Umios
詰め合わせセット
10pcs

一般財団法人 日本スポーツ推進機構 / アンダーアーマー豊洲ベイサイドラン2026

豊洲 5km ・ UAコミュニティラン

◆ 男女 優勝



UA ベロシティ ディスタンス
Under Armour



東京豊洲万葉倶楽部
宿泊ご招待券
平日夕食付き

▶ 男女 上位3位まで



TAKEYA FLASK 1.1TL
アイスマット入り

Umios
詰め合わせセット
10pcs



一般財団法人 日本スポーツ推進機構 / アンダーアーマー豊洲ベイサイドラン2026

豊洲 10km

◆ 男女 優勝



UA ベロシティ ディスタンス
Under Armour

▶ 男女 上位3位まで



TAKEYA FLASK 1.1TL
アイスマット入り

東京豊洲万葉倶楽部
宿泊ご招待券
平日夕食付き



Umios
詰め合わせセット
10pcs

一般財団法人 日本スポーツ推進機構 / アンダーアーマー豊洲ベイサイドラン2026

豊洲駅伝

◆ 優勝チーム 全員（4名）



UA ベロシティ ディスタンス
Under Armour

▶ 上位3チーム 全員



TAKEYA FLASK 1.1TL
アイスマット入り

Umios
詰め合わせセット
10pcs

▶ QUOカード（チーム二1名）



QUOカード ¥12,000
クオカード

QUOカード ¥5,000
クオカード



QUOカード ¥4,000
クオカード

豊洲 リングラン

◆ 優勝



UA ベロシティ ディスタンス
Under Armour

▶ 上位3位まで



サーモフラスク
ミニアボトル
アイスマット入り

Umios
詰め合わせセット
10pcs

未就学児・小学生ラン

◆ 各カテゴリ 上位3名



UA TEAM SACKPACK
BLK ONIX/SZE
Under Armour

Umios
詰め合わせセット
10pcs

豊洲 2時間リレーマラソン

◆ 優勝チーム 全員



UA ベロシティ ディスタンス
Under Armour

WILD MAGIC
スタンダード500Zプラン2回体券
Wild Magic



Umios
詰め合わせセット
10pcs

▶ 上位3チーム 全員



TAKEYA FLASK 1.1TL
アイスマット入り

参加賞



大会参加賞として、アンダーアーマーのロゴをあしらったマルチケースをご用意しました。

小物やカード類、鍵などをコンパクトに収納でき、カラビナ付きでバッグなどに取り付けて持ち運べる便利なアイテムです。大会後も日常使いしやすいデザインとなっています。

受付時にお渡しします！

特別協賛

UNDER ARMOUR

協賛

環境省 | aikos | umios | アセンド株式会社 | 清水建設 | MakeUs 太陽工業株式会社 | TAKEYA | Bioré UV | HOTEL JAL CITY 東京 豊洲 | LaLaport TOYOSU | 株式会社宮崎電気商会 | SAISHO-EX Cargo Service Transportation | Tenbusu URBAN SPORTS PARK | HACHIDAI 八大株式会社 | Yume100 | All Sports Community | 東京豊洲 万葉倶楽部 | TOYOTA L&F トヨタL&F東京株式会社 | Super Sports XEBIO | surf beverage | POCARI SWEAT | ベアーズ | Palatinose パラチノース

アンダーアーマー豊洲ベイサイドラン　大会事務局
contact@underarmourtoyosubaysiderun.com　03-6757-6600
※メールでのお問い合わせが確実ですので、ご協力お願いいたします！
一般財団法人 日本スポーツ推進機構（NSPO）
https://www.npo-nspo.or.jp/



4月12日のボランティアを追加募集、締め切りました！

大会概要 | NEWS

エントリーご案内

4月11日競技種目 | 4月12日競技種目

コース・大会会場・アクセス | 副賞・参加賞・記念商品ほか

ボランティア | ギャラリー

大会結果 | 大会規約

ボランティア募集要項

募集人数	若干名
業務内容	コース管理、給水、本部サポート（受付・荷物預かりなど）、 救護（看護師、准看護師、緊急救命士などの方）
活動時間	1. 4月12日（日）7時～13時
応募資格	• 高校生以上で、スポーツや地域活性化などに興味のある方 • 下記、ボランティア規約に同意する方
特典	大会記念Tシャツと昼食提供
応募期間	定員に達し次第、締め切り
応募方法	下記のボランティア応募エントリーをクリックし、フォームに必要事項を記入し送信してください。 アンダーアーマー豊洲ベイサイドラン2026 ボランティア応募フォーム

ボランティア規約

1. 安全管理：ボランティアは参加者及び自身の安全に最大限注意を払うものとします。
2. 時間厳守：指定された時間内での業務を厳守してください。
3. 服装・装備：活動時は大会から支給されるTシャツを着用し、動きやすい服装で参加してください。
4. 禁止事項：飲酒、喫煙、その他大会運営に支障をきたす行為は固く禁じます。
5. 体調管理：体調不良の場合は無理をせず、事前に運営側に連絡してください。
6. 個人情報の取り扱い：提供された個人情報は本大会の運営目的以外には使用しません。

【免責事項】
大会運営はボランティアの安全には万全を期していますが、業務中の事故や怪我に関しては責任を負いかねます。
安全管理にはご協力をお願いします。

特別協賛

UNDER ARMOUR

協賛

環境省 / oikos / umios / アセンド株式会社 / 清水建設 / MakMax 太陽工業株式会社 / TAKEYA / Bioré UV / HOTEL JAL CITY 東京 豊洲 / LaLaport TOYOSU / 株式会社菅崎電気商会 / SAISHO EX Cargo Service Transportation / livedoor URBAN SPORTS PARK / HACHIDAI 八大株式会社 / YUKI 100TH / ALL SPORTS community / 東京豊洲 万葉倶楽部 箱根・湯河原温泉 / TOYOTA L&F トヨタL&東京株式会社 / THE SUPER SPORTS XEBIO / surf beverage / 豊洲市場 / POCARI SWEAT / ベアーズ / Palatinose パラチノース 持続性エネルギー源

アンダーアーマー豊洲ベイサイドラン　大会事務局

contact@underarmourtoyosubaysiderun.com　03-6757-6600

※メールでのお問い合わせが確実ですので、ご協力お願いいたします！

一般財団法人日本スポーツ推進機構（NSPO）
https://www.nspo-coachesassociation.com/

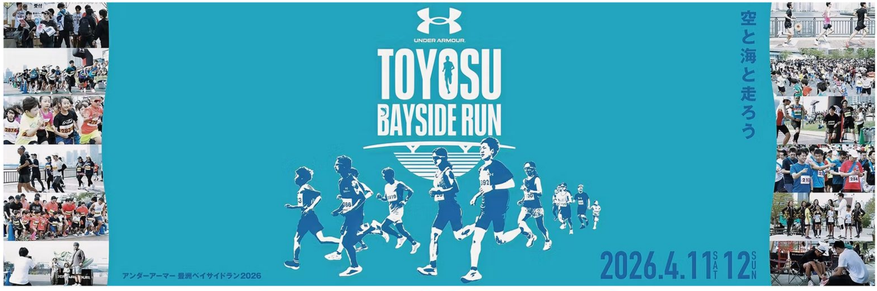

大会概要 | NEWS
エントリーご案内
4月11日競技種目 | 4月12日競技種目
コース・大会会場・アクセス | 副賞・参加賞・記念商品ほか
ボランティア | ギャラリー
大会結果 | 大会規約

4月11日（土）競技種目一覧

豊洲ハーフマラソン１

距離	21．0975km
参加資格	中学生以上
受付時間	7:30～8:30
スタート	9:00
制限時間	12:00（3時間）
定員	400名
参加費	6,000円
競技概要	ハーフ特設コース（4.2195km)を5周する種目です。今年は暑さ対策のため、早朝にスタートとしました。制限時間は3時間としてますので、平坦なコースで記録を狙うランナーにも、初めてハーフマラソンを走るランナーにも余裕を持って挑んでいただけます。

豊洲５km

距離	5km
参加資格	中学生以上
受付時間	11:00～12:00
スタート	12:00
制限時間	13:00（1時間）
定員	300名
参加費	3,500円
競技概要	往復5kmのコースを走る種目です。制限時間は1時間としてますので、これから本格的にランニングに取り組む方やコンディションをととえたいランナーにおすすめします。

UAコミュニティラン

距離	5km
参加資格	中学生以上
受付時間	11:00～12:00
スタート	12:00
制限時間	13:00（1時間） その後、芝生特設会場でリカバリーヨガ実施（45分）
定員	100名
参加費	6,000円
競技概要	参加者と同時に往復5kmを走るのに加え、アンダーアーマー（UA）による事前練習会、競技後のリカバリーヨガ体験がセットになったパッケージ種目となります。尚、表彰についてはく豊洲5km＞の参加者と競います。

豊洲１０km

距離	10km
参加資格	中学生以上
受付時間	12:00～13:00
スタート	13:00
制限時間	14:30（1時間30分）
定員	400名
参加費	5,000円
競技概要	往復5kmのコースを２往復する種目です。性別は問いません。1時間半の制限時間で、記録をねらうもよし、景観をたのしみながらカップルで走るもよしです。

豊洲駅伝

距離	5km×４名
参加資格	中学生以上
受付時間	13:30～14:30
スタート	14:30
制限時間	16:30（2時間）
定員	100チーム（4名一組）
参加費	16,000円（チーム）
競技概要	4名一組で往復5kmのコースを4往復する駅伝種目です。お友達や会社などの法人のお仲間でご参加ください。エントリー後の参加者変更も可能です。

特別協賛

UNDER ARMOUR

協賛

環境省 | aikos | umios | アヤンド株式会社 | 清水建設
MakNax 太陽工業株式会社 | TAKEYA | Bioré UV | HOTEL JAL CITY 豊洲 盛所 | LaLaport TOYOSU
株式会社菅崎電気商会 | SAISHO-EX Cargo Service Transportation | livedoor URBAN SPORTS PARK DAYTIME | HACHIDAI 八大株式会社 | Yuki 100
ALL SPORTS community | 東京豊洲 万葉倶楽部 箱根・湯河原温泉 | TOYOTA L&F トヨタL&M東京株式会社 | SUPER SPORTS XEBIO | surf beverage
POCARI SWEAT | ベアーズ | Palatinose 持続性エネルギー源

アンダーアーマー豊洲ベイサイドラン　大会事務局
contact@underarmourtoyosubayside run.com　03-6757-6600
※メールでのお問い合わせが確実ですので、ご協力お願いいたします！

一般財団法人日本スポーツ推進機構（NSPO）
https://www.nspo-coachesassociation.com/





UNDER ARMOUR

TOYOSU BAYSIDE RUN

空と海と走ろう



2026.4.11 SAT 12 SUN

アンダーアーマー 豊洲ベイサイドラン2026

大会速報、記録証は、下記からダウンロードいただけます！

https://www.sportsentry.ne.jp/result/underarmour_run2026

大会概要 | NEWS

エントリーご案内

4月11日競技種目 | 4月12日競技種目

コース・大会会場・アクセス | 副賞・参加賞・記念商品ほか

ボランティア | ギャラリー

大会結果 | 大会規約

特別協賛

UNDER ARMOUR

協賛

環境省 / oikos / umios / アセンド株式会社 / 清水建設

Makmax 太陽工業株式会社 / TAKEYA / Bioré UV / HOTEL JAL CITY 東京 豊洲 / LaLaport TOYOSU

株式会社菅崎電気商会 / SAISHO EX Cargo Service Transportation / livedoor URBAN SPORTS PARK / HACHIDAI 八大株式会社 / YUKI 100TH

ALL SPORTS community / 東京豊洲 万葉倶楽部 箱根・湯河原温泉 / TOYOTA L&F トヨタL&東京株式会社 / THE SUPER SPORTS XEBIO / surf beverage

豊洲市場 / POCARI SWEAT / ベアーズ / Palatinose パラチノース 持続性エネルギー源

アンダーアーマー豊洲ベイサイドラン　大会事務局

contact@underarmourtoyosubaysiderun.com　03-6757-6600

※メールでのお問い合わせが確実ですので、ご協力お願いいたします！

一般財団法人日本スポーツ推進機構（NSPO）

https://www.nspo-coachesassociation.com/



大会概要 | NEWS
エントリーご案内
4月11日競技種目 | 4月12日競技種目
コース・大会会場・アクセス | 副賞・参加賞・記念商品ほか
ボランティア | ギャラリー
大会結果 | 大会協約

4月12日（日）競技種目一覧

豊洲ドッグラン

距離	2km
参加資格	狂犬病および混合ワクチンの最新接種が済んでいるものみ参加可能（保健所発行の予防接種証明書の提示を義務付け）で、発情中、伝染性疾患、体調不良のメスは参加不可 ※以下の主要ルールに加え、大会規約第７章の規約を遵守できる方 •犬の扱いが力強さをまさることは禁止（強さはリードマナー） •犬を無理に引っ張ったり、体罰・怒声を浴びせる行為は禁止 •ハーネスは流、鼻呼吸の動きを妨げないタイプを使用 •リードは最大2mのハンリーリード（伸縮しないもの）を使用 一般飼行者や他の犬に対して、咬ま(ﾊﾞｲﾄ)・威嚇・飛びかかりなどの行為をした場合は即失格 •コース指定ではお下ッドを着用し、放犬は禁止 •スタッフの安全指示に従わない場合も失格 •参加者自己責任において応援し、必ず片ち帰る •会場・コース内でのマーキングとおやつ禁止
受付時間	7:00～8:00
スタート	8:00
制限時間	11:45（3時間）
定員	100組（飼い主1名＋愛犬1頭）
参加費	5,000円
競技概要	愛犬との絆を深めながら、2kmを楽しく安全に走る新種目。ルールを守って、春の海辺を疾走しましょう！

豊洲ハーフマラソン2

距離	21.0975km
参加資格	中学生以上
受付時間	7:30～8:30
スタート	8:45
制限時間	11:45（3時間）
定員	400名
参加費	6,000円
競技概要	ハーフ特設コース（4.2195km）を5周する種目です。今年は暴さ対策のため、早朝にスタートとしました。制限時間は3時間としてますので、平坦なコースで記録を狙うランナーにも、初めてハーフマラソンを走るランナーにも余裕を持って挑んでいただけます。

未就学児+保護者ラン

距離	2km
参加資格	3歳～6歳未就学児+保護者
受付時間	10:30～11:30
スタート	12:00
制限時間	12:30（30分）
定員	150チーム（300名）
参加費	1,500円
競技概要	今回から2km設定となったコースを保護者と駆け抜ける種目です。家族の時一杯の応援を受けて、楽しいコースで初めての親子ラン、お兄さんとのランなど、記憶に残る思い出にしてください。30分と十分な時間を設けていますので、安心してご参加ください。

小学1・2年生ラン

距離	2km
参加資格	小学１・２年生
受付時間	10:30～11:30
スタート	12:30
制限時間	13:00（30分）
定員	200名
参加費	1,500円
競技概要	この種目も今回から2km設定のコースになりました。ほやほやの新1年生も保護者なしで2年生のお兄さん、お姉さんと競争です。 張り切りすぎて、怪我のしないよう頑張りましょう。30分と十分な時間を設けていますので、安心してご参加ください。

小学3・4年生ラン

距離	2km
参加資格	小学３・４年生
受付時間	10:30～11:30
スタート	13:00
制限時間	13:30（30分）
定員	100名
参加費	1,500円
競技概要	2 kmのコースを往復する種目です。今回も進級したての3年生と4年生の競争です。4年生は下級生に負けずに頑張りましょう。

小学5・6年生ラン

距離	2km
参加資格	小学5・6年生
受付時間	10:30～11:30
スタート	13:30
制限時間	14:00（30分）
定員	100名
参加費	1,500円
競技概要	2 kmのコースを往復する種目です。進級したての5年生と6年生が参加する種目です。エネルギーッぱいの走りで大会を湧かせてください。

豊洲2時間リレーマラソン

距離	2時間で走れる距離
参加資格	中学生以上
受付時間	12:00～13:00
スタート	14:00
制限時間	16:00（2時間）
定員	100チーム（最大800名）
参加費	3,000円（一人当たり）
競技概要	往復2kmのコースを3時間、登録したチームの選手が交代で走る種目です。チームの選手数は自由。シリアスランナーから初心者、幅広い年齢層のチームなど、お友達や会社などのお仲間のランナーお誘いあわせてご参加ください。

特別協賛
UNDER ARMOUR
協賛
環境省 | aikos | umios | アセンド株式会社 | 清水建設
Makfax 太陽工業株式会社 | TAKEYA | Bioré UV | HOTEL JALCITY 豊洲 | LaLaport TOYOSU
株式会社佐世保荒西商会 | SAISHO-EX Cargo Service Transportation | Sumitomo URBAN SPORTS PARK | HACHIDAI 八大株式会社 | Yoga 100 Asana Yoga Studio
ALL SPORTS community | 東京進洲 万茶倶楽部 抽象・絵付焼き工房 | TOYOTA L&F トヨタL&M東京株式会社 | SUPER SPORTS XEBIO | surf Beverage
POCARI SWEAT | ベアーズ | Palatinose 持続性エネルギー源

アンダーアーマー豊洲ベイサイドラン　大会事務局
contact@underarmourtoyosubaysiderun.com　03-6757-6600
※メールでのお問い合わせが確実ですので、ご協力お願いいたします！

一般財団法人日本スポーツ推進機構（NSPO）
https://www.nspo.or.jp/news/post-0.html

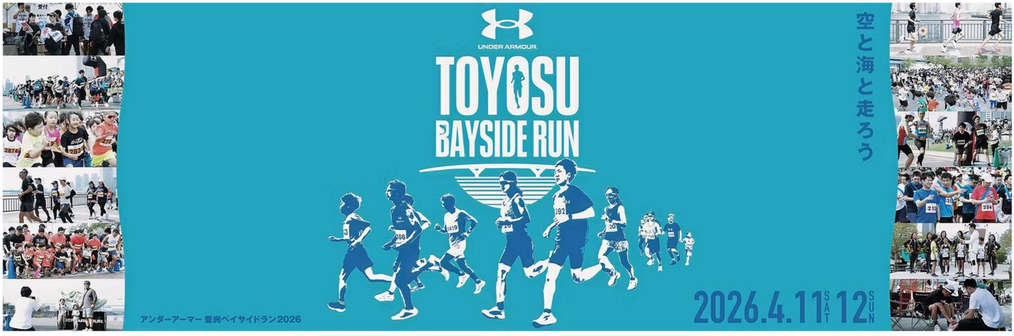

大会概要
NEWS
エントリーご案内
4月11日競技種目
4月12日競技種目
コース・大会会場・アクセス
副賞・参加賞・記念商品ほか
ボランティア
ギャラリー
大会結果
大会規約

アンダーアーマー豊洲ベイサイドラン2025

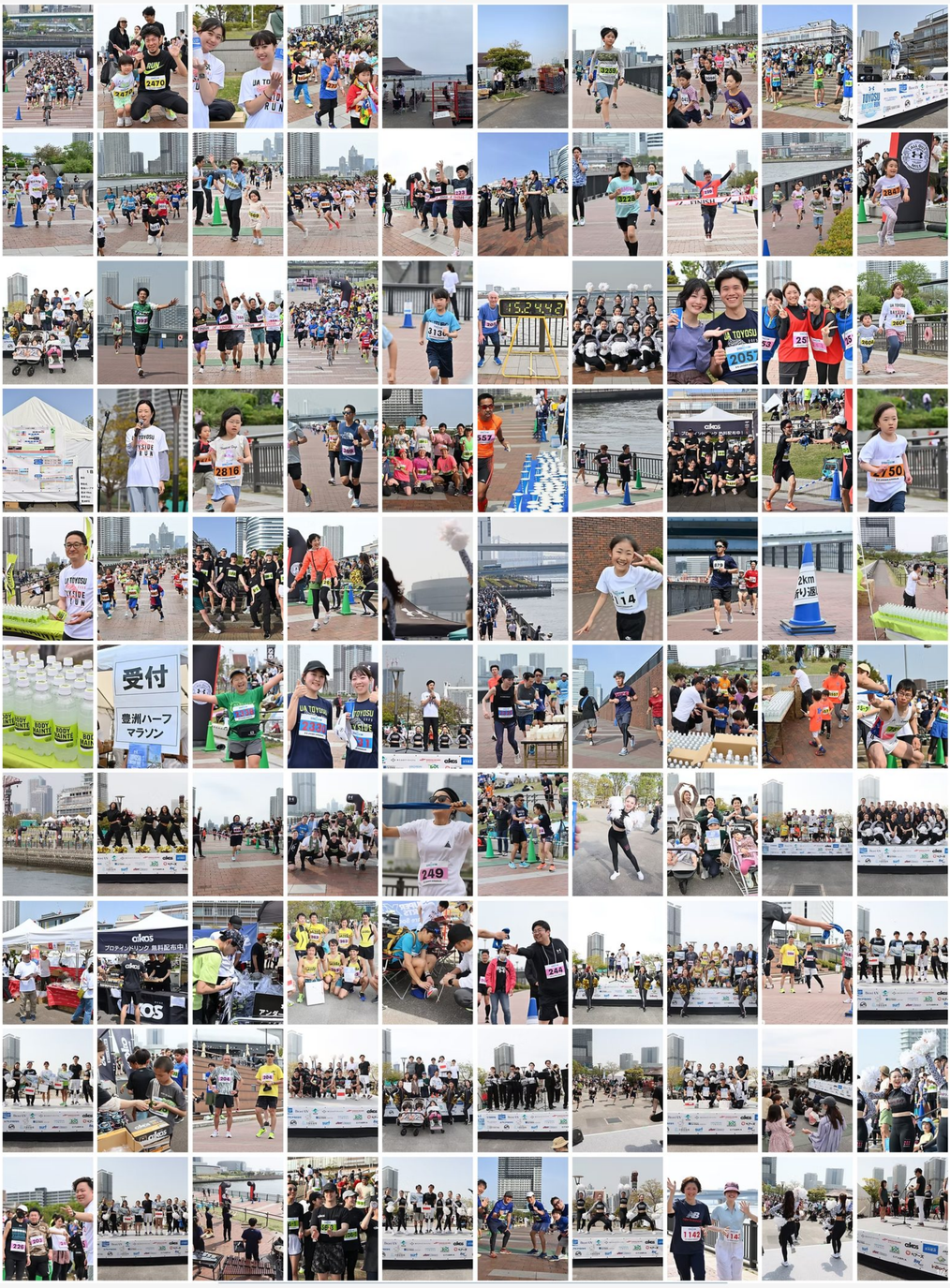

特別協賛

UNDER ARMOUR

協賛

環境省 / aikos / umios / アセンド株式会社 / 清水建設 / MakMax 太陽工業株式会社 / TAKEYA / Bioré UV / HOTEL JAL CITY 東京 豊洲 / LaLaport TOYOSU / 株式会社菅崎電気商会 / SAISHO-EX Cargo Service Transportation / livedoor URBAN SPORTS PARK / HACHIDAI 八大株式会社 / YUKI 100 / ALL SPORTS community / 東京豊洲 万葉倶楽部 箱根・湯河原温泉 / TOYOTA L&F トヨタL&F東京株式会社 / SUPER SPORTS XEBIO / surf beverage / POCARI SWEAT / ベアーズ / Palatinose 持続性エネルギー源

アンダーアーマー豊洲ベイサイドラン　大会事務局
contact@underarmourtoyosubaysiderun.com　03-6757-6600
※メールでのお問い合わせが確実ですので、ご協力お願いいたします！

一般財団法人日本スポーツ推進機構（NSPO）
https://www.nspo-coachesassociation.com/



大会規約

大会概要
NEWS
エントリーご案内
4月11日競技種目
4月12日競技種目
コース・大会会場・アクセス
副賞・参加賞・記念商品ほか
ボランティア
ギャラリー
大会結果
大会規約

ご参加者は下記の申込規約に必ず同意の上、お申し込みください。

本大会規約（以下「本規約」）は、「アンダーアーマー豊洲ベイサイドラン」（以下「本大会」）に参加するすべての参加者が遵守すべき事項を定めるものです。参加者は、本規約の内容を十分に理解し、同意の うえで本大会に参加するものとします。

第1章　総則
第1条（大会の実施）
1. 本大会は、日本国内の関係法令、条例および会場施設の利用規則を遵守して実施されます。
2. 主催者は、本規約のほか、競技要項、エントリー規約、注意事項等を定め、これらに基づき大会を運営します。

第2章　自己責任および保険
第2条（自己責任での参加）
1. 参加者は、本大会が屋外で実施され、天候・路面・混雑等の影響を受けることを十分に理解したうえで、自己の責任と判断において参加するものとします。
2. 参加者は、自身および（該当する場合）同伴犬の健康状態を十分に確認し、異常がある場合は参加を控えてください。

第3条（傷害保険）
1. 主催者は、本大会において、主催者が加入する大会傷害保険の範囲内でのみ補償を行います。
2. 補償内容および補償額は当該保険約款に基づくものとし、それを超える補償について主催者は一切の責任を負いません。
3. 参加者は、必要に応じて各自で追加の保険に加入することを推奨します。

第3章　責任の範囲
第4条（主催者の免責）
1. 主催者は、以下の事項について一切の責任を負いません（ただし、主催者に故意または重大な過失がある場合を除く）。
   - 疾病、疫病（感染症を含む）、傷病、死亡
   - 紛失、盗難、毀損
   - 交通機関の遅延、道路事情等による遅刻・欠場
   - 参加者同士、または参加者と第三者との間に生じた事故・トラブル

第4章　競技および計測
第5条（競技および記録）
1. 記録計測は、主催者が指定する方法により行います。
2. 個人のGPS機器等による記録を根拠とした異議申し立ては一切認めません。
3. 計測地点未通過、コースショートカット、その他不正行為が判明した場合は失格とします。

第5章　禁止事項および失格
第6条（虚偽申告・代理出走の禁止）
1. 氏名、生年月日、性別、参加資格等に関する虚偽申告は禁止します。
2. 申込者本人以外による出走（代理出走）はいかなる理由があっても認めません。
3. 上記が判明した場合、出走前後を問わず失格とし、参加費の返金は行いません。

第7条（その他の禁止行為）
以下の行為は禁止します。
- 競技進行を妨げる行為
- 無断での営業・宣伝・勧誘行為
- 政治または宗教的主張を目的とした行為
- 主催者、競技役員、スタッフの指示に従わない行為
- その他、主催者が不適切と判断する行為

第6章　救護・安全管理
第8条（救護体制）
1. 会場内に救護体制を設けますが、対応は現場で可能な範囲に限られます。
2. 必要に応じて医療機関へ搬送する場合があります。
3. 救護活動においては、救命活動を最優先とし、異性による対応を行う場合があります。

第7章　豊洲ドッグラン（ドッグラン競技）特則
第9条（競技の位置づけ）
1. 豊洲ドッグランは、本大会の公式種目の一つとして実施されます。
2. 犬と人が一体となり、安全に走行することを目的とします。

第10条（参加資格）
1. 飼い主は、本大会の参加資格を満たしていること。
2. ドッグラン競技に参加する犬は、以下のすべての条件を満たすものとします。
   ① 生後6か月以上であること
   ② 心身ともに健康であること
   ③ 妊娠中または発情期でないこと
3. ドッグラン競技は、犬1頭と参加者1名を1組として参加するものとします。参加者1名が複数の犬を伴走すること、または1頭の犬に対して複数名で参加することはできません。
4. ドッグラン競技にエントリーする参加者は、大会開催日から遡って1年以内に接種された狂犬病予防注射について、行政または保健所が発行した「狂犬病予防注射済票」またはこれに準ずる証明書の写しを主催者が指定する方法により事前に提出するものとします。
5. あわせて、犬は混合ワクチン（5種以上を推奨）の接種を受けていることとし、大会当日、当該接種を証明する書類（動物病院等が発行した証明書の原本または写し）を必ず持参するものとします。
6. 前2項に定める証明書類について、事前提出または当日の提示が確認できない場合、理由の如何を問わず、ドッグラン競技への参加を認めません。

第11条　（ドッグラン競技のエントリー方法）
1. ドッグラン競技へのエントリーは、通常のエントリー方法とは異なり、主催者による事前資格確認を経た承認制とします。
2. 本競技への参加を希望する者は、主催者が指定する事前資格確認フォームにおいて、参加者情報および犬の情報を登録するとともに、行政または保健所が発行した「狂犬病予防注射済票」またはこれに準ずる証明書を主催者が指定する方法により事前に提出するものとします。
3. 前項に定める狂犬病予防注射に関する参加資格証明として、動物病院が発行した証明書（診療明細、接種証明等）のみでは足りず、主催者はこれを参加資格証明として認めません。
4. 主催者は、前項までの提出内容を確認し、参加資格を満たすと判断した者に限り、エントリーサイトによる本エントリー手続きを案内します。
5. 事前資格確認を経ずに行われたエントリー、または提出書類に不備・虚偽があった場合、主催者は当該参加者の出場を認めず、すでにエントリーが行われている場合であっても、参加を無効とすることができるものとします。

第12条（装備）
1. 犬はハーネスを必ず着用すること（首輪のみは禁止）。
2. リードは最大2m以内のバンジーリードを使用すること。
3. オフリードは禁止します。
4. 伸縮リード（フレキシリード等）、金属チェーン主体のリードその他主催者が危険と判断する用具の使用は禁止します。
5. スパイクシューズの使用は禁止します。
6. 主催者は、安全確保のため装備の変更・調整を求めることができ、参加者がこれに従わない場合は参加を認めないことがあります。

第13条（競技ルール）
1. 犬は原則として飼い主の前方または横を走行すること。
2. 無理な牽引、体罰、怒声は禁止します。
3. 犬が走行を拒否した場合、競技を中止してください。
4. 他の参加者の進行を妨げないこと。
5. 追い越しやすれ違いが生じる場合、参加者は十分な間隔を確保し、必要に応じて声掛けを行う等、安全に配慮してください。
6. 犬が過度に興奮し、吠え続ける、突進する、噛みつきの恐れがある等、安全を損なうおそれがある場合、主催者は競技の中断、待機、コース外退避、競技中止等を指示することがあります。
7. 本競技は、犬の体格差による接触リスクおよび参加者の心理的負担を低減するため、スタート時刻を分けて実施します。
8. スタートは、原則として大型犬および中型犬を先にスタートさせ、小型犬を3分後にスタートさせます（以下「時差スタート」という）。
9. 大型・中型犬レースと小型犬レースを同一カテゴリーとして順位付けをします。各レース号砲からのタイム（グロスタイム）によって順位を決定します。
10. 主催者は、当日の安全確保および競技運営上の必要がある場合、時差スタートの運用（区分、時差、整列方法等）を変更し、または参加者に整列位置の調整、待機、最後尾スタート等を指示することがあります。この場合、場内アナウンスまたは掲示等により周知します。
11. 計時方法は主催者が定め、計時機器の不具合、通信障害その他やむを得ない事由がある場合、主催者は手計時、映像確認、審判判断等の代替手段により順位を決定することがあります。

第14条（排泄・衛生）
1. 排泄物は飼い主が責任をもって処理してください。
2. 処理を怠った場合、競技中止または今後の参加を認めないことがあります。

第15条（安全および中止）
1. 犬に異常（負傷、咽吐、下痢等）が見られた場合、直ちに競技を中止してください。
2. 主催者は、安全確保のため競技を中断・中止することがあります。
3. 主催者が必要と判断した場合、参加者に対しコース外退避、待機、整列変更、競技中止等を指示することがあります。

第16条（責任の所在）
1. 犬同士、または犬と人とのトラブルは当事者間の責任で解決するものとします。
2. 主催者は、応急対応を除き責任を負いません。
3. ただし主催者は、安全確保のため合理的な範囲で運営上の措置（整列・時差スタート・中断・中止等）を行います。

第8章　個人情報の取扱い
第17条（個人情報の利用および提供）
1. 主催者は、参加者の個人情報を、本大会の運営、連絡、記録管理、広報等の目的で利用します。
2. 主催者は、上記目的の範囲内において、大会協賛・運営関連企業である株式会社ドームを含む関係先に個人情報を提供する場合があります。
3. 提供される個人情報は、氏名、年齢、性別、居住地域、記録等、必要最小限の範囲とします。
4. 主催者は、個人情報保護法および関連法令を遵守し、適切に個人情報を管理します。

第9章　映像・写真等の利用
第18条（撮影権）
1. 大会中に撮影された映像、写真、記事、記録、参加者の氏名・年齢・居住地域等の掲載権・管理権は主催者に帰属します。
2. 主催者は、これらを大会広報、報告、協賛社・後援団体への提供等に使用することがあります。

第10章　エントリーおよび返金
第19条（参加費）
1. 入金後の参加費は、主催者都合による中止を除き返金しません。
2. 自己都合による欠場についても返金は行いません。

第20条（大会中止）
天候、災害、感染症、その他不可抗力により大会を中止する場合があります。

第11章　同意事項
第21条（同意）
参加者は、本規約のすべての条項に同意したものとみなします。

特別協賛

UNDER ARMOUR

協賛

環境省 / aikos / umios / アセンド株式会社 / 清水建設 / MakAlax 太陽工業株式会社 / TAKEYA / Bioré UV / HOTEL JAL CITY 東京 豊洲 / LaLaport TOYOSU / 株式会社菅原電気商会 / SAISHO-EX Cargo Service Transportation / livedoor URBAN SPORTS PARK Shirahige / HACHIDAI 八大株式会社 / YUKI 100 / ALL SPORTS community / 東京豊洲 万葉倶楽部 箱根・湯河原温泉 / TOYOTA L&F トヨタL&東京株式会社 / SuperSPORTS XEBIO / surf beverage / POCARI SWEAT / ベアーズ / Palatinose 持続性エネルギー源

アンダーアーマー豊洲ベイサイドラン　大会事務局
contact@underarmourtoyosubaysiderun.com　03-6757-6600
※メールでのお問い合わせが確実ですので、ご協力お願いいたします！

一般財団法人日本スポーツ推進機構（NSPO）
https://www.nspo-japan.or.jp/



※豊洲駅伝と豊洲２時間リレーマラソンは、代表者名のみ記載しています

4.11 SAT
豊洲ハーフマラソン1
豊洲5km / UAコミュニティラン
豊洲10km / 豊洲駅伝

4月11日（土）
豊洲ハーフマラソン1
スタート 9:00　受付 7:30～8:30
PDFを見る

4月11日（土）
豊洲5km・UAコミュニティラン
スタート 12:00　受付 11:00～12:00
PDFを見る

4月11日（土）
豊洲10km
スタート 13:00　受付 12:00～13:00
PDFを見る

4月11日（土）
豊洲駅伝（5km×4名）
スタート 14:30　受付 13:30～14:30
PDFを見る

4.12 SUN
豊洲ドッグラン / 豊洲ハーフマラソン2
未就学児・小学生ラン
豊洲2時間リレーマラソン

4月12日（日）
豊洲ドッグラン
スタート 8:00　受付 7:00～8:00
PDFを見る

4月12日（日）
豊洲ハーフマラソン2
スタート 8:45　受付 7:30～8:30
PDFを見る

4月12日（日）
未就学児・小学生ラン
受付 10:30～11:30
PDFを見る

4月12日（日）
豊洲2時間リレーマラソン
スタート 14:00　受付 12:00～13:00
PDFを見る

大会概要
NEWS
エントリーご案内
4月11日競技種目
4月12日競技種目
コース・大会会場・アクセス
副賞・参加賞・記念商品ほか
ボランティア
ギャラリー
大会結果
大会規約

特別協賛

UNDER ARMOUR

協賛

環境省
oikos
umios
アセンド株式会社
清水建設
Mak Max 太陽工業株式会社
TAKEYA
Bioré UV
HOTEL JAL CITY 東京 豊洲
LaLaport TOYOSU
株式会社菅崎電気商会
SAISHO EX Cargo Service Transportation
livedoor URBAN SPORTS PARK
HACHIDAI TOKYO logistics Influencers 八大株式会社
YUKI 100TH
ALL SPORTS community
東京豊洲 万葉倶楽部 箱根・湯河原温泉
TOYOTA L&F トヨタL&東京株式会社
THE SUPER SPORTS XEBIO
surf beverage
豊洲市場
POCARI SWEAT
“今ここ”を生きるあなたへ ベアーズ
Palatinose パラチノース 持続性エネルギー源

アンダーアーマー豊洲ベイサイドラン　大会事務局

contact@underarmourtoyosubaysiderun.com　03-6757-6600

※メールでのお問い合わせが確実ですので、ご協力お願いいたします！

一般財団法人日本スポーツ推進機構（NSPO）
https://www.nspo-coachesassociation.com/



大会概要
NEWS
エントリーご案内
4月11日競技種目
4月12日競技種目
コース・大会会場・アクセス
副賞・参加賞・記念商品ほか
ボランティア
ギャラリー
大会結果
大会規約

コース

豊洲ハーフマラソン1・2



豊洲5km・UAコミュニティラン



豊洲10km



豊洲駅伝



豊洲ドッグラン・未就学児/小学生ラン



豊洲2時間リレーマラソン



会場アクセス

大会会場までのルート検索 ❯

特別協賛

UNDER ARMOUR

協賛

環境省 / aikos / umios / アヤセンド株式会社 / 清水建設 / Makiax 太陽工業株式会社 / TAKEYA / Bioré UV / HOTEL JAL CITY 東京 豊洲 / LaLaport TOYOSU / 株式会社 甘能電気商会 / SAISHO-EX Cargo Service Transportation / livedoor URBAN SPORTS PARK / HACHIDAI 八大株式会社 / YUKI 100 / ALL SPORTS community / 東京豊洲 万葉倶楽部 箱根・湯河原温泉 / TOYOTA L&F トヨタL&F東京株式会社 / SUPER SPORTS XEBIO / surf beverage / POCARI SWEAT / ベアーズ / Palatinose パラチノース

アンダーアーマー豊洲ベイサイドラン　大会事務局
contact@underarmourtoyosubaysiderun.com　03-6757-6600
※メールでのお問い合わせが確実ですので、ご協力お願いいたします！

一般財団法人日本スポーツ推進機構（NSPO）
https://www.nspo-coachesassociation.com/



大会概要 | NEWS
エントリーご案内
4月11日競技種目 | 4月12日競技種目
コース・大会会場・アクセス | 副賞・参加賞・記念商品ほか
ボランティア | ギャラリー
大会結果 | 大会規約

エントリーは、１月９日（金）スポーツエントリーから

https://www.sportsentry.ne.jp/event/t/103445

SPORTS ENTRY

必要な情報	年齢、メールアドレス、チーム名【豊洲駅伝】、チーム名【豊洲2時間リレーマラソン】、代表者氏名【豊洲2時間リレーマラソン】 他
注意事項	**豊洲駅伝に参加する場合** チーム代表者（1名）がお申し込みください。 チームメンバーの情報は、種目選択後の必要情報入力フォームへ入力してください。 ※チームメンバーについてはスポーツエントリーのメンバー登録は必要ありません。 ※参加料は1チーム分の料金です。 **未就学児＋保護者ランで参加する場合** 出走されるお子様（1名）がお申し込みください。 保護者の情報は、種目選択後の必要情報入力フォームへ入力してください。 ※保護者についてはスポーツエントリーのメンバー登録は必要ありません。 ※参加料は1組分の料金です。 **豊洲2時間リレーマラソンで参加する場合** 出走されるメンバーそれぞれがお申し込みください。 ※出走されるメンバーそれぞれがスポーツエントリーへのメンバー登録が必要です。 ※参加人数は自由（1チーム8名まで） ※種目選択後の必要情報入力フォームの「チーム名」を統一し誤りがないよう入力してください。 ※参加料は一人当たりの料金です。 **未就学児及び小学生種目に参加する場合** ※代理で保護者がエントリーする場合、「メンバーを追加する」からエントリー選手の情報を追加してエントリー手続きを行うようお願いします。

※「豊洲ドッグラン」エントリー案内

本競技は、愛犬の安全および公衆衛生上の観点から、事前に行政や保健所などの公的機関等が発行１年以内の予防接種証明書の確認を必須としております。一般の動物病院の証明書だけでは受付けできません。また、大会当日は混合ワクチンの接種証明書の持参もお願いします。

スポーツエントリーのシステム上、証明書アップロード機能の実装が困難であるため、本競技に限り、以下の2段階エントリー方式を採用いたします。

【STEP1】事前資格確認	Microsoft Forms（MSフォーム）にて、参加者情報の入力および犬の公的機関発行の予防接種証明書のアップロードを行ってください。 **アンダーアーマー豊洲ベイサイドラン2026 豊洲ドッグラン事前資格確認フォーム** ・飼い主情報 ・愛犬情報 ・狂犬病予防接種証明書（画像またはPDF） ※この時点では、スポーツエントリーへの申込は行わないでください。
【STEP2】事務局による確認	事務局にて提出内容を確認後、参加資格を満たしている方にのみ、シークレットエントリーURLを登録メールアドレス宛にお送りします。
【STEP3】スポーツエントリーで本申込	案内されたURLから、通常のスポーツエントリー手続き（決済含む）を行ってください。 この手続きが完了した時点で、エントリー確定となります。
※ご注意※	MSフォームへの申請のみでは、エントリーは完了しません。 証明書の提出が確認できない場合、理由の如何を問わず本競技への参加は認められません。 内容確認には数日を要する場合があります。余裕をもってお手続きください。

※「UAコミュニティラン」エントリー案内

UAコミュニティランは、事前練習会＋大会当日の5kmラン＋競技後のリカバリーヨガ、および参加特典商品の提供から構成される、アンダーアーマーならではの体験型ランニングプログラムです。

事前練習会および関連プログラムは、江東区有明・アンダーアーマーブランドハウス有明を拠点として実施します。
https://shop.underarmour.co.jp/uabh/ariake

大会当日の5kmラン	・大会当日の5kmランは、「豊洲5km」と同一コース・同時スタートで実施します ・順位判定および表彰は、豊洲5km参加者と合同で行います ・UAコミュニティラン参加者のみの独立表彰はありません
事前練習会	事前練習会は以下の2日間・各日2セッションで実施します。 ・各セッション 定員50名（先着順） ・参加者はいずれか1日の1セッションに参加可能 ・両日の参加は可能ですが、各日1セッションまでとします **（1）3月21日（土）** 1st セッション 8:00　受付開始 8:30　練習会開始 9:30　終了／ケータリング 2nd セッション 10:00　受付開始 10:30　練習会開始 11:30　終了 **（2）4月4日（土）** 1st セッション 8:00　受付開始 8:30　練習会開始 9:30　終了／ケータリング 2nd セッション 10:00　受付開始 10:30　練習会開始 11:30　終了
エントリー手順	**STEP1** スポーツエントリーより、UAコミュニティランへ参加申込みを行ってください。 **STEP2** 大会主催者より、事前練習会に関するご案内メールをお送りします。 **STEP3** 案内メールに記載された専用フォームより、参加を希望する事前練習会の日程・セッションを選択し、回答してください。 **STEP4** 主催者にて受付内容を確認後、事前練習会の参加受付完了メールをお送りします。 ※定員に達したセッションは受付できない場合があります。 **STEP5** 受付完了メールの案内に従い、指定日時に事前練習会へご参加ください。
注意事項	・事前練習会の参加は先着順となります ・セッション変更は、空きがある場合のみ対応します ・事前練習会に参加できなかった場合でも、5kmランおよびリカバリーヨガには参加可能です ・参加特典：特別商品提供

特別協賛

UNDER ARMOUR

協賛

環境省 | aikos | umios | アセンド株式会社 | 清水建設 | Makiax 太陽工業株式会社 | TAKEYA | Bioré UV | HOTEL JALCITY 東京 豊洲 | LaLaport TOYOSU | 株式会社笠緒電気商会 | SAISHO-EX Cargo Service Transportation | livedoor URBAN SPORTS PARK | HACHIDAI 八大株式会社 | Yuki 100 | ALL SPORTS community | 東京豊洲 万葉倶楽部 | TOYOTA L&F トヨタL＆F東京株式会社 | SUPER SPORTS X電BIO | surf beverage | POCARI SWEAT | ペアーズ | Palatinose パラチノース 持続性エネルギー源

アンダーアーマー豊洲ベイサイドラン　大会事務局
contact@underarmourtoyosubaysiderun.com　03-6757-6600
※メールでのお問い合わせが確実ですので、ご協力お願いいたします！
一般財団法人日本スポーツ推進機構（NSPO）
https://www.nspo.or.jp/en/nspo/profile.html



大会概要
NEWS
エントリーご案内
4月11日競技種目
4月12日競技種目
コース・大会会場・アクセス
副賞・参加賞・記念商品ほか
ボランティア
ギャラリー
大会結果
大会規約

News

参加者満足度調査、ご協力ありがとうございました！



4月11日（土）・12日（日）に開催した「アンダーアーマー 豊洲ベイサイドラン 2026」にご参加いただき、誠にありがとうございました。大会終了後に実施した参加者満足度アンケートには、合計102名の皆さまから貴重なお声をお寄せいただきました。結果の概要と、2027年大会に向けた主催者としての決意をご報告いたします。

調査結果サマリー（有効回答 n=102）

総合満足度：**3.95 / 5.00**（5段階評価の平均値）
次回も参加したい（リピート意向 TOP2）：**76%**（「ぜひ参加したい」＋「おそらく参加したい」の合計）
友人・知人にすすめたい（推奨意向 TOP2）：**78%**（「ぜひすすめたい」＋「ややすすめたい」の合計）
有効回答数：**102名**（※サンプル回答を除外した集計値）

寄せられた主なお声

コース設定・豊洲ベイサイドの景観・運営スタッフやボランティアの対応について、多くの方から高い評価をいただきました。一方で、給水所の配置、スタート直後の混雑緩和、記念Tシャツおよび副賞の内容、当日のコース誘導サインについては、改善を望むお声も数多く頂戴しました。

2027年大会に向けて

いただいた102件のお声一つひとつに、主催者として真摯に向き合ってまいります。具体的には、副賞・記念Tシャツの刷新、コース誘導・給水所オペレーションの見直し、運営体制の拡充を柱に、2027年大会に向けた改善計画へと必ず反映してまいります。
ご参加いただいた皆さま、ボランティアとして大会を支えてくださった皆さま、ご協賛いただいた企業・団体の皆さまに、改めて心より御礼申しあげます。次回大会でお会いできますことを、スタッフ一同、楽しみにしております。

※調査期間：2026年4月16日〜4月20日 有効回答数：102名

参加者アンケートへのご協力のお願い



大会をより良くするため、ぜひ率直なご意見をお聞かせください！

無記名のアンケートです。所要時間は数分程度です。

※アンケートはこちら
https://forms.office.com/r/L5xFvYyRkQ

大会写真、公開します！

オールスポーツコミュニティのプロカメラマンが、レース中の皆様の姿を撮影いたしました。

公開予定日：4月17日（金）18時以降

公開通知メールのご登録はこちらからどうぞ。

https://allsports.jp/event/01632145.html

【重要】2kmコース計測記録の修正について（お詫び）

２km計測システム不備に関するお詫びと大会結果の修正について

アンダーアーマー豊洲ベイサイドラン2026にご参加いただいた皆さまに、大切なお知らせがございます。
このたびの大会において、2kmコースの折り返し計測地点に設置した計測システムに不備が発生し、下記の種目の一部の参加者について、計測タイムおよびフィニッシュ順位が正確に記録されていないことが判明いたしました。

■ 影響が生じた種目
・豊洲ドッグラン（2km）
・未就学児＋保護者ラン（2km）
・小学1・2年生ラン 男子／女子（2km）
・小学3・4年生ラン 男子／女子（2km）
・小学5・6年生ラン 男子／女子（2km）

■ 対応内容
大会の計測データを精査・確認のうえ、可能な限り正確な記録に修正いたしました。
修正後の大会結果は、本ページ「大会結果」よりご確認ください。
また、記録・順位に影響が生じた参加者の皆さまには、個別にお詫びのご連絡を差し上げております。

■ お問い合わせ
ご不明な点がございましたら、下記の問い合わせフォームまたはメールにてご連絡ください。
Email：sports@sportsentry.ne.jp

今後は計測体制をより強化し、正確な記録提供ができるよう再発防止に努めてまいります。
参加者の皆さまには多大なるご迷惑をおかけしましたことを、心よりお詫び申し上げます。

初日の大会結果をアップロードしました！

大会初日の大会結果を公開しました！

ご自身の記録証もダウンロードいただけます！

大会2日目、開催！



早朝は涼しい風が吹く豊洲公園ですが、今日も２０度を超えることが予測されています。

水分と塩分補給をして、楽しんで走りましょう！

８時から豊洲ドッグラン、スタートです！

大会開催！



昨日の雨模様が嘘のように快晴の豊洲で、大会始まります！

気温の上昇が予測されています！

塩分、水分、補給して楽しんで走ってください！

大会でお待ちしています！

【副賞・参加賞のご案内】入賞者副賞＆参加賞が決定しました！



アンダーアーマー豊洲ベイサイドラン2026にご参加いただく皆様へ、副賞・参加賞の情報をお知らせいたします。

今大会では、ご協賛企業・法人の皆様から、各種目の入賞者に向けて素晴らしい副賞をご提供いただきました。アンダーアーマーの最新ランニングシューズをはじめ、ホテルペア宿泊券・温泉スパご招待券・高機能ステンレスボトルなど、豪華賞品が勢揃いです。

ぜひ優勝・入賞を目指してレースに挑んでください！

また、ご参加いただいたすべての方に、アンダーアーマーロゴ入りマルチケースを参加賞としてお渡しいたします。

各種目の副賞・参加賞の詳細は、大会公式サイトの**副賞・参加賞ページ**よりご確認ください。

▶ 副賞・参加賞の詳細はこちら

皆様のご参加を心よりお待ちしております。

【大会前日のお知らせ】当日の受付・ご案内について



いよいよ大会が近づいてまいりました。

大会当日をスムーズにお迎えいただくため、受付やお問い合わせに関するご案内をお知らせします。ご来場前に、ぜひご確認ください。

1. 大会当日は、電話でのお問い合わせはお控えください

大会当日は、運営本部・各受付・会場対応を優先するため、電話でのお問い合わせへの対応は控えさせていただきます。ご不明点やご連絡事項がある場合は、メールでご連絡ください。内容を確認のうえ、確実にご返信いたします。

2. ご案内メールをお忘れの場合は、大会サイトでゼッケン番号をご確認ください

スポーツエントリーからお送りしているご案内メールをお忘れの場合でも、大会サイトでご自身のゼッケン番号をご確認のうえ、受付でお申し出いただければ、スムーズに受付が可能です。
当日の受付混雑緩和のためにも、あらかじめゼッケン番号をご確認のうえ、ご来場いただけますと幸いです。

3. 受付でお渡しするものと、チラシセットのご案内

受付では、以下をお渡しします。

ゼッケン・計測チップ・大会記念品・チラシセット　など

特にチラシセットには、お得な特典が入っていますので、ぜひ内容をよくご確認ください。

全員にお渡しするものとして、スーパースポーツゼビオでご利用いただける割引クーポン、東京豊洲 万葉倶楽部の割引利用券をご用意しています。

また、数に限りはありますが、ららぽーと豊洲などで利用できる、お買物・お食事券も、ランダムで封入しています。受付後は、ぜひチラシセットの中身までしっかりご確認ください。

大会当日は、皆さまを会場でお迎えできることを楽しみにしています。

どうぞお気を付けてご来場ください！

【重要！！】当日の暑さ対策のお願い



当日の天気予報では、**最高気温25度以上の**夏日が予想されています。（4月8日現在）
皆様に安全にゴールを駆け抜けていただくため、熱中症対策をくれぐれもよろしくお願いします！

⚠️ **熱中症対策：必ずご確認ください**
気温29度は、運動中に熱中症が発生しやすい危険な条件です。
体調の異変を感じたら、迷わず走行を中止してください。

【服装】
半袖・ハーフパンツなど速乾・軽量ウェアを。キャップ・サングラスも有効です。

【出走前】
会場給水所にポカリスエットをご用意しています。スタート前に必ずお立ち寄りください。体調に不安がある場合は、無理に出走せずリタイアもご検討ください。完走よりも安全が最優先です。

【走行中】
給水所で水・塩飴を配布しています。喉が渇いていなくてもこまめに補給を。
エネルギージェルや塩分タブレットの持参を強く推奨します。

種目別ゼッケン番号を照合いただけます！



エントリーいただいた皆様のお名前とゼッケン番号のみ記載したPDHファイルをサイトからご覧いただけます。大会概要ページのNews下のバナーからご確認ください。

受付時に、ご案内メールの提示ができない場合、こちらからゼッケン番号を確認し、口頭でお伝えください。

豊洲駅伝、豊洲２時間リレーマラソンのゼッケン番号は、代表者の方のお名前だけ記載しております。

4月11日（土）ベアーズウィングオーケストラ登場！



4月11日（土）に、ベアーズウィングオーケストラ （BWO)、2ステージ登場！
- スタートファンファーレ（豊洲ハーフマラソン１スタート時）
- パフォーマンス① 11:20〜
- パフォーマンス② 13:15〜

豊洲の海辺に響くサウンドをバックに、ランナーへの力強いエールをお届けします。
競技の合間にぜひステージ前にお集まりください！

▶ ベアーズウィングオーケストラ 公式サイト
https://www.happy-bears.com/bearswind/

※ パフォーマンス時間は進行状況により前後する場合があります。

今回も、走る姿をプロが撮影します！



今大会も、オールスポーツコミュニティのプロカメラマンが 皆さまのランニングシーンを撮影します！
レース中の本気の表情や、ゴール後の達成感あふれる瞬間を ぜひ記念に残してください。

＊写真の閲覧・通知メール登録はこちら
https://allsports.jp/event/01632145.html

【重要】写真を確実に見つけるためにアスリートビブス（ゼッケン）番号をもとに写真を検索する仕組みのため、ビブスが手や上着で隠れてしまうと、写真が見つからない場合があります。

走行中は、ビブスが正面からしっかり見えるようにご注意ください。

参加案内はメールでお送りします！



今年の大会参加案内は、これまでの**参加案内葉書**から変更し、**メールでのご案内**となります。

郵便事情もふまえ、今回は**4月6日と4月10日の2回**、スポーツエントリーにご登録のメールアドレス宛にお送りします。

また、**大会受付をスムーズに行うため、案内メールの画面をスマートフォンでお見せいただくか、プリントしたものをご提示ください。**

ご参加の皆さまは、スポーツエントリーに登録しているメールアドレスをご確認のうえ、配信をお待ちください。

豊洲ハーフマラソン１、豊洲5km、豊洲10kmは定員に達しました！



アンダーアーマー豊洲ベイサイドラン2026では、未就学児＋保護者ランに続き、**豊洲ハーフマラソン1、豊洲5km、豊洲10km**が定員に達しました。

たくさんのお申し込みをいただき、誠にありがとうございます。

ハーフマラソンへの参加をご検討中の方は、4月12日（日）開催の「豊洲ハーフマラソン2」をぜひご検討ください。

また、**豊洲駅伝、2時間リレーマラソン、豊洲ドッグラン、小学生種目**は、まだお申し込みいただけます。ご家族やご友人、愛犬と一緒に楽しめる種目もそろっていますので、ぜひこの機会にエントリーをご検討ください。

各種目とも定員に達し次第、受付終了となります。

UAコミュニティラン、事前練習会を開催しました！



UAコミュニティランの第1回事前練習会を開催しました。

1stセッション、2ndセッション合わせて約50名のランナーが参加。山本まさみさんの丁寧な指導のもと、シューズの履き方のレクチャーからスタートし、ビルドアップ走、リカバリーストレッチまで、実践的な内容で汗を流しました。

ランニング大会初参加の方にもわかりやすく親切にご指導いただき、皆さま本番に向けてしっかり準備を進めていました。

次回の事前練習会は、4月4日（土）開催です。

本番へ向けて、引き続き一緒に盛り上がっていきましょう。

UAコミュニティラン 3月21日の事前練習会参加希望は3月19日までにエントリーを！



「UAコミュニティラン」では、大会前に事前練習会を2回開催します。

そのうち、**1回目の3月21日（土）の練習会に参加希望の方は、3月19日までのエントリーが必要**です。
なお、**UAコミュニティラン全体のエントリー締め切りは3月29日**です。

事前練習会では、本番のヨガインストラクターの**MASAMI YAMAMOTO / 山本まさみ**さんからコンディショニングやシューズのはき方を含めて指導いただきます。

3月21日の事前練習会から参加したい方は、ぜひお早めにお申し込みください。

2時間リレーマラソンは、１kmから参加できます！



2時間リレーマラソンは、折り返し２kmのコースを8名以下のチームで2時間の総走行距離で競います。

タスキ交換エリアは、スタート地点と１km先の折り返り点付近の2か所。
交換は、このエリア内でお願いいたします。

タスキ交換エリア間の移動は参加者が安全確認のうえ、お願いいたします。

タスキについた計測チップで2時間で各チームがどのくらい走行したかを計測します。

さらにご不明点ございましたら、お問い合わせください！

豊洲10kmは間もなく定員です。エントリーはお早めに！



豊洲10kmはご好評につき、間もなく定員となります。

定員に達し次第、エントリー受付は締め切りとなりますので、参加をご検討中の方はぜひお早めにお申し込みください。

春の豊洲を駆け抜けるランを、ぜひ一緒に楽しみましょう！

今年も給水はサーフビバレッジにご協力いただきます！

今年の大会でも、ランナーの皆さまの水分補給を**株式会社サーフビバレッジ**にご協力いただきます！

サーフビバレッジは、「自然」で「良質」で「安全」な商品を30年以上にわたって製造する飲料メーカーで、コンビニやスーパーマーケットのプライベートブランドを数多く手掛けています。

会場内の給水を含め、今年も大会をしっかり支えていただきますが、さらに今年は、**UAコミュニティラン向けに自社ブランドの「トロピカルルイボス」、未就学児・小学生ラン向けに「とうもろこしのおいしいひげ茶」**も提供予定。

しっかり水分補給して、完走を目指してください！

花王株式会社が大会会場に出店　UVカットと暑熱対策をサポート！



アンダーアーマー豊洲ベイサイドラン2026では、花王株式会社が大会会場内にテント出店し、ランナーの皆さまのUVカットと暑熱対策を応援します。

テントでは、**ビオレUV アスリズムのクリーム、ミスト**を体験いただけるほか、暑熱対策として**ビオレ冷タオル**もお試しいただけます。

また、**未就学児ラン、小学生ランに出場する全ランナーの皆さまには、ビオレUV キッズピュアミルクを提供**します。

大会当日は、ぜひ花王株式会社のテントにお立ち寄りください！

大会MCは、今年もスポーツアナウンサーの細田 阿也さんです！



過去2回、本大会のMCを務め、好評をいただいた細田阿也（ホソダ　アヤ）さんが、今年も出演！

ランナーの応援に、ステージパフォーマンスの盛り上げに、活躍していただきます。

大会記念Tシャツのお申込みは3月9日（月）まで！



好評をいただいている今年の大会記念Tシャツのご購入は3月9日（月）までです。

3種類のカラーを揃え、皆様のご購入をお待ちしています。

※XSサイズは3カラーとも、すでに完売いたしました。ご購入ありがとうございました。

未就学児+保護者ラン、定員になりました！



今回も大変な人気で、早々に定員に達しました。

エントリーされた皆様、ありがとうございました！

UAコミュニティランの参加賞は、特別ノベルティのバンダナ！



新種目のUAコミュニティランの参加賞は、**特別ノベルティのバンダナ**になります！

2種類用意しましたが、カラーは選べませんので、ご了承ください！

皆で身に着けて豊洲を走り抜けましょう！

ライブドアアーバンスポーツパーク「ランニングステーション」割引のご案内



大会会場（豊洲ぐるり公園）近くの**ライブドアーバンスポーツパーク**にて、期間限定で**アンダーアーマー豊洲ベイサイドラン2026エントリー済みランナー限定**の割引特典をご利用いただけます。

事前練習や大会期間中のリカバリーに、ぜひご活用ください。

特典内容　　シャワールーム利用料が **550円 → 330円**（税込）に割引

- **施設名**：ライブドアアーバンスポーツパーク
- **公式サイト**：https://ariake-usp.com/
- **場所**：〒135-0063 東京都江東区有明1丁目13-7
- **期間**：3/1（日）～4/30（木）
- **時間**：平日 13:00～21:00　土日祝 10:00～21:00　※毎月**第三月曜日**は休館
- **対象**：アンダーアーマー豊洲ベイサイドラン2026 **出走者（エントリー済み）**
- **利用方法**：受付で **スポーツエントリーのマイページ画面** を提示してください

※お問い合わせ　ライブドアアーバンスポーツパーク（TEL：03-5500-8835）

今年もタケヤ化学から、高級ステンレスボトルが副賞に！



アスリートの水分補給に欠かせない真空遮断構造の高級ステンレスボトル２種類を副賞として、タケヤ化学工業からご提供いただきます。

豊洲ドッグランにちなみ、底部を外すとシリコーンボウルになり、愛犬にもスムーズに水分補給が可能なボトルも！

副賞の対象者は今後、大会サイトで発表します！

【重要】豊洲ドッグラン競技規約の一部更新について



豊洲ドッグランの安全性向上のため、競技運用および参加条件に関する規約を一部更新しました。

- **スタート方式**：犬の体格差による安全配慮のため、**大型・中型犬が先にスタート／小型犬は3分後にスタート**（時差スタート）
- **順位判定**：大型・中型犬レース／小型犬レースを**同一カテゴリーとして順位付け**し、各レースのグロスタイム（号砲からのタイム）で決定
- **装備ルール**：**ハーネス必須**、**伸縮リード禁止**等を明確化
- **参加資格確認**：狂犬病予防注射に関する証明は、**行政・保健所発行の「狂犬病予防注射済票」等の事前提出が必要**（動物病院発行の証明書のみでは不可）
  ※混合ワクチン証明は大会当日に持参

詳細は **大会規約ページ（豊洲ドッグラン特則）** をご確認ください。

チアチーム 「Bears Rising（ベアーズ ライジング）」 が今年も登場！



4月12日（日）は、会場に一体感と熱狂を生み出す「チアダンス」と、華やかな「ジャズ＆エンターテイメント」の2つのパフォーマンスで、大会を全力で盛り上げます。

どうぞお楽しみに。

荷物預かり、あります！



これまで、大会参加者用の荷物預かりについて多くのお問い合わせをいただいております。

本大会では、スタッフが常駐する荷物預かりテントを設置しております。
貴重品以外のお荷物は、引換券と交換でお預かりします。

身軽に競技参加してください！

大会出演チアチーム、東京ガールズのメンバー募集！



４月11日（土）、大会ランナー応援やステージパフォーマンスを披露する東京ガールズの期間限定メンバーを募集します！

３月７日（日）アンダーアーマーの有明オフィスでオーディション、その後、数回のリハーサルを経て本番に臨みます。

詳細は、以下からご覧ください。

https://bit.ly/4aeHbUa

UA最新ランニングシューズ、UAベロシティディスタンスが副賞に！



今年の副賞として、アンダーアーマーの最新ランニングシューズ **UA Velociti Distance（UAベロシティ ディスタンス）**が提供されます。

「ベロシティ」は“速さ”の未来。 ランナーの潜在能力を最大限に引き出すために設計された一足です。驚くほど柔らかく、弾むようなホバープラスクッショニングを搭載し、反発性と安定性を高次元で両立。一歩一歩が軽やかでスピーディーになり、いつもの距離が短く感じられるはずです。

【副賞対象】
・豊洲ハーフマラソン/豊洲10km/豊洲5km →　男女優勝者
・豊洲駅伝 →　優勝チーム4名
・UAドッグラン →　優勝者
・2時間リレーマラソン →　優勝チーム全員

※実際にお渡しするカラーは、掲載写真に限りません。

今年も競技後のリカバリーをOIKOSがサポート！



今年も ダノンジャパンから、良質な高吸収タンパク質の「**OIKOS（オイコス）**」のヨーグルトとドリンクを全ランナーへ競技終了後に提供いただきます！

運動後に重要なたんぱく質補給を、手軽でおいしくサポート。

最後まで走り切った身体を、OIKOSでスマートにリカバリーしてください。

ボランティアの追加募集、締め切りました！



ご応募いただいたみなさん、ありがとうございました！

4月12日（日）のボランティアを追加募集！



4月12日（日）のボランティアを追加で募集いたします。

給水、受付、看護、そのほか本部サポートをご支援いただける方、ご応募ください！

大会記念Tシャツとランチをご提供いたします。
詳細は、ボランティアページでご覧下さい。

【重要】豊洲ドッグランに関する規約変更および証明票提出方法



豊洲ドッグランでは、大会の安全管理および衛生対策強化のため、参加資格に関する規約を一部変更しました。

主な変更点
- 犬は、大会開催日から遡って1年以内に接種された狂犬病予防注射を受けていること
└ 行政・保健所が発行する「狂犬病予防注射済票」等の写しを事前提出
- 犬は、混合ワクチン接種証明書を大会当日に持参

あわせて、個人情報保護の観点から、証明書のアップロード先を、他の参加者には閲覧されないDropboxのファイルリクエスト機能に変更しました。下記フォームから、アップロードをお願いします。

https://forms.office.com/r/5VjrVqCsVp

※詳細は大会規約をご確認ください。

UAコミュニティラン｜競技後リカバリーヨガ インストラクター決定！



新種目「UAコミュニティラン」における**競技後リカバリーヨガ**のインストラクターが、**MASAMI YAMAMOTO / 山本まさみ**さんに決定しました。

フィットネスモデルやMCとしての経験を持ち、現在はランニングコーチ／ヨガインストラクターとして幅広く活動。**YOGA × RUN**の可能性に強く共鳴し、競技力向上とウェルビーイングの両立をテーマに、身体を動かす価値を多角的に発信しています。

UAコミュニティランの特長
- 事前練習会（全2回）／**大会当日：5kmラン**を実走／**リカバリーヨガ**　のパッケージ競技

走る前後の身体づくりまで一貫して体験できる、**濃密なアンダーアーマー体験**をご提供します。
ランニングパフォーマンスの最大化と、日常へと持ち帰れるセルフケアの知見を、この機会にぜひ体感してください。

ボランティアの募集は締め切りました！

多くの皆様にご応募いただきました。
ありがとうございました。

欠員が出た場合、再募集をいたします。

コースを発表しました！



各種目ごとのコースを大会サイトで公開しました。

スタート、折り返し地点など、じっくり確認して、作戦を練ってください！

大会ボランティア、応募お待ちしています！

アンダーアーマー豊洲ベイサイドラン2026のボランティアを募集します。

高校生以上で、スポーツと地域活性化に関心のある方を歓迎します。

定員（30名程度）に達し次第、締め切ります。

https://forms.office.com/r/ZUfAT8DbFr

大会記念Tシャツも販売開始！



大会記念Tシャツ 同時販売開始

大会エントリー者限定の記念Tシャツも、本日より販売を開始しました。
数量限定となりますので、お早めにお申し込みください。
こちらもスポーツエントリーから参加者限定販売となります。

今回は、３カラーを揃えました。
素材は、アンダーアーマーのTech(テック)で、吸汗速乾性と伸縮性を兼ね備え、柔らかな肌触りを提供する定番ファブリック。 汗を素早く吸収、外部へ発散し、アスリートの身体を常にドライに保ち、 臭いを軽減します。

エントリー開始！

本日1月9日（金）より、エントリー受付を開始しました。

エントリーはこちら
https://www.sportsentry.ne.jp/event/t/103445

新種目について

今大会から、以下の新種目が加わります。
・愛犬と走る「豊洲ドッグラン」
・事前練習会＋大会5km＋リカバリーヨガを組み合わせた「UAコミュニティラン」

上記２種目のエントリーに関しては、大会概要ページに詳細を記載していますので、ご参照ください。

ドッグラン追加に伴い、大会規約を改訂しました！



新種目として、「豊洲ドッグラン」を加えたことに伴い、大会規約を改訂しました。

同種目へのエントリーを希望される方は、第７章の特則をご覧ください。

エントリーは、１月９日（金）から受付を開始！

大会参加者のエントリーは、2026年1月9日（金）からスポーツエントリーで受付を開始します！

同時に、ボランティアの募集、大会記念Tシャツの販売も開始します。

２つの新種目「豊洲ドッグラン」「UAコミュニティラン」！



ランナーと愛犬が走る「豊洲ドッグラン」、事前練習会とリカバリーヨガをパッケージにした「UAコミュニティラン」の2種目を追加し、さらに多彩な競技プログラム構成で、皆様をお待ちします！

アンダーアーマー豊洲ベイサイドラン2026　開催！

2026年4月11日（土）12日（日）に「アンダーアーマー豊洲ベイサイドラン2026」を東京都江東区豊洲で開催します。

5回目の開催となる本大会は、２つの新種目を加えて、これまで以上にランナーから初心者、お子様に満足いただけることを目指します。

皆様のご参加をお待ちしています！

特別協賛

UNDER ARMOUR

協賛

環境省
aikos
umios
アセンド株式会社
清水建設
Makmax 太陽工業株式会社
TAKEYA
Bioré UV
HOTEL JAL CITY 東京 豊洲
LaLaport TOYOSU
株式会社菅崎電気商会
SAISHO EX Cargo Service Transportation
livedoor URBAN SPORTS PARK
HACHIDAI TOKYO logistics influencers 八大株式会社
YUKI 100
ALL SPORTS community
東京豊洲 万葉倶楽部 箱根・湯河原温泉
TOYOTA L&F トヨタL&東京株式会社
THE SUPER SPORTS XEBIO
surf beverage
豊洲市場
POCARI SWEAT
"今ここ"を生きるあなたへ ベアーズ
パラチノース Palatinose 持続性エネルギー源

アンダーアーマー豊洲ベイサイドラン　大会事務局

contact@underarmourtoyosubaysiderun.com　03-6757-6600

※メールでのお問い合わせが確実ですので、ご協力お願いいたします！

一般財団法人日本スポーツ推進機構（NSPO）
https://www.nspo-coachesassociation.com/